

Ayuntamiento de
Torralba del Río

Otiñano - Torralba de Río - Santuario de Nuestra Señora de Codés

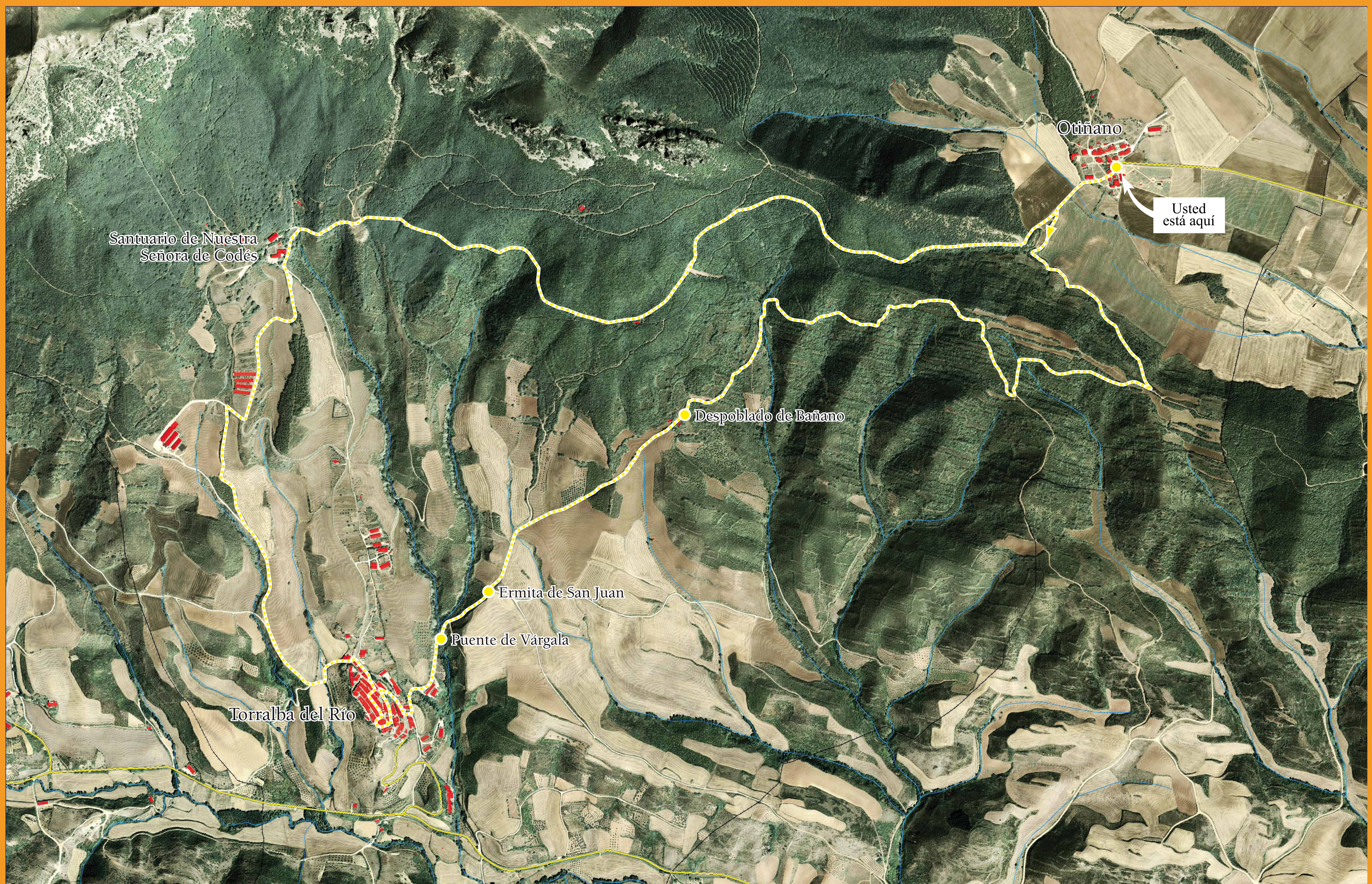

Señalítica	Información
<p>CONTINUIDAD DE SENDERO</p> <p>DIRECCIÓN ERRÓNEA</p> <p>FLECHA DIRECCIONAL</p> <p>POSTE</p>	<p>Longitud: 12,3 km.</p> <p>Duración: 3,5 h.</p> <p>Desnivel: 351 m.</p> <p>Dificultad: Media</p>

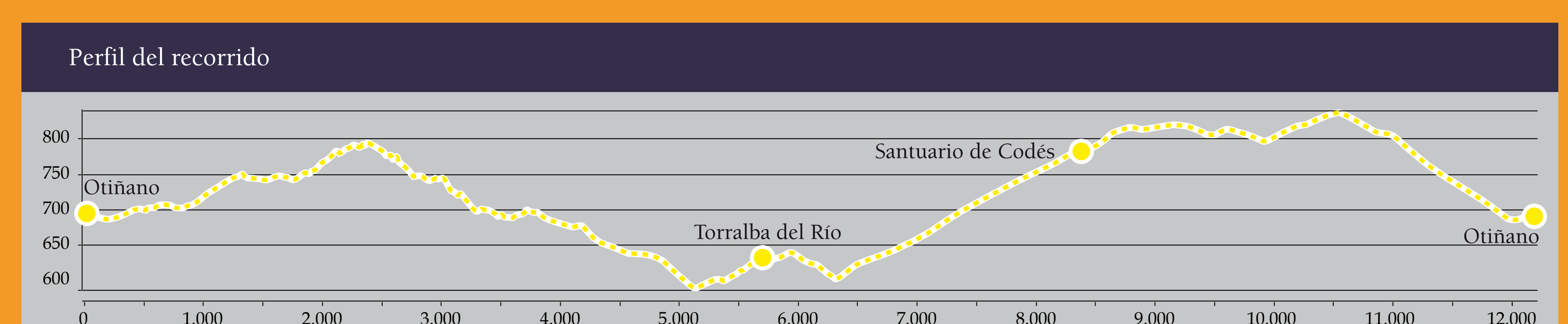

El Ayuntamiento de Torralba del Río ha preparado para ti un itinerario que te hará disfrutar de un entorno natural muy rico y diverso (con bosques de carrascas, pinos, robles pubescentes, matorral mediterráneo), y a la vez te permitirá conocer una gran cantidad de hitos culturales de interés.

Aquí mismo, en Otiñano, puedes ver el lavadero de principios del siglo XX, con su fuente y su abrevadero; el curioso parque aledaño; la iglesia de San Martín de Tours con su retablo barroco, y la Casa del Obispo (denominada así por Ramón Fernández de Piérola, de Otiñano y Obispo de La Habana, Ávila y Vitoria).

Una vez en el camino, y antes de llegar a Torralba del Río, pasarás por los terrenos en los que antaño se encontraban el Despoblado de Bañano y la Ermita de San Juan (que localizarás con sendos carteles), y podrás ver también el puente románico de Várgala.

Ya en el casco urbano de la villa medieval, en apenas 700 m de paseo, te espera un interesante recorrido cultural en el que encontrarás un abrevadero del s. XVIII; el frontón y el ayuntamiento; la iglesia de Santa María, gótico-renacentista, con su hermoso coro de piedra y un altar mayor que preside una imagen románica de la Virgen de Bañano; las murallas de los siglos XIV y XV con sus torreones y el pórtico medieval; la plaza del Pobre Guitarras y el lavadero de La Lusa.

Podrás continuar subiendo desde el casco urbano hasta el Santuario de Nuestra Señora de Codés, conjunto monumental integrado por la iglesia, el pórtico de triple arcada, el Palacio de Lepe y la Hospedería.

Para finalizar, desde el Santuario, regresarás hasta aquí por el Camino de los Pasajeros (carretera de la Sierra), todo el asfaltado y rodeado de roble pubescente y carrasca.

UNIÓN EUROPEA
EUROPAR BATASUNA

FEADER FONDO EUROPEO AGRÍCOLA DE DESARROLLO RURAL: EUROPA
INVIERTE EN LAS ZONAS RURALES
FEADER LANDA GARAPENKO EUROPAKO NEKAZARITZA FUNTSA:
EUROPA LANDA EREMUE TAN INBERTITZEN

Gobierno de Navarra
Nafarroako Gobernua

DEPARTAMENTO DE DESARROLLO RURAL Y MEDIO AMBIENTE
LANDA GARAPENKO ETA INGURUMENKO DEPARTAMENTUA

Adecuación y Señalización de puntos de interés cultural y recorridos naturales

Ayuntamiento de Torralba del Río

AYUDAS PARA LA IMPLEMENTACIÓN DE LA ESTRATEGIA DE DESARROLLO LOCAL PARTICIPATIVO PARA PROMOTORES PÚBLICOS Y PRIVADOS

TOKIKO GARAPEN EZARTZEKO LAGUNTZAK

PRIBATUEZTAT

ESTRATEGIA PÚBLIKO ETA

CENTRO DE DESARROLLO RURAL DE LA TIERRA COSTERA

